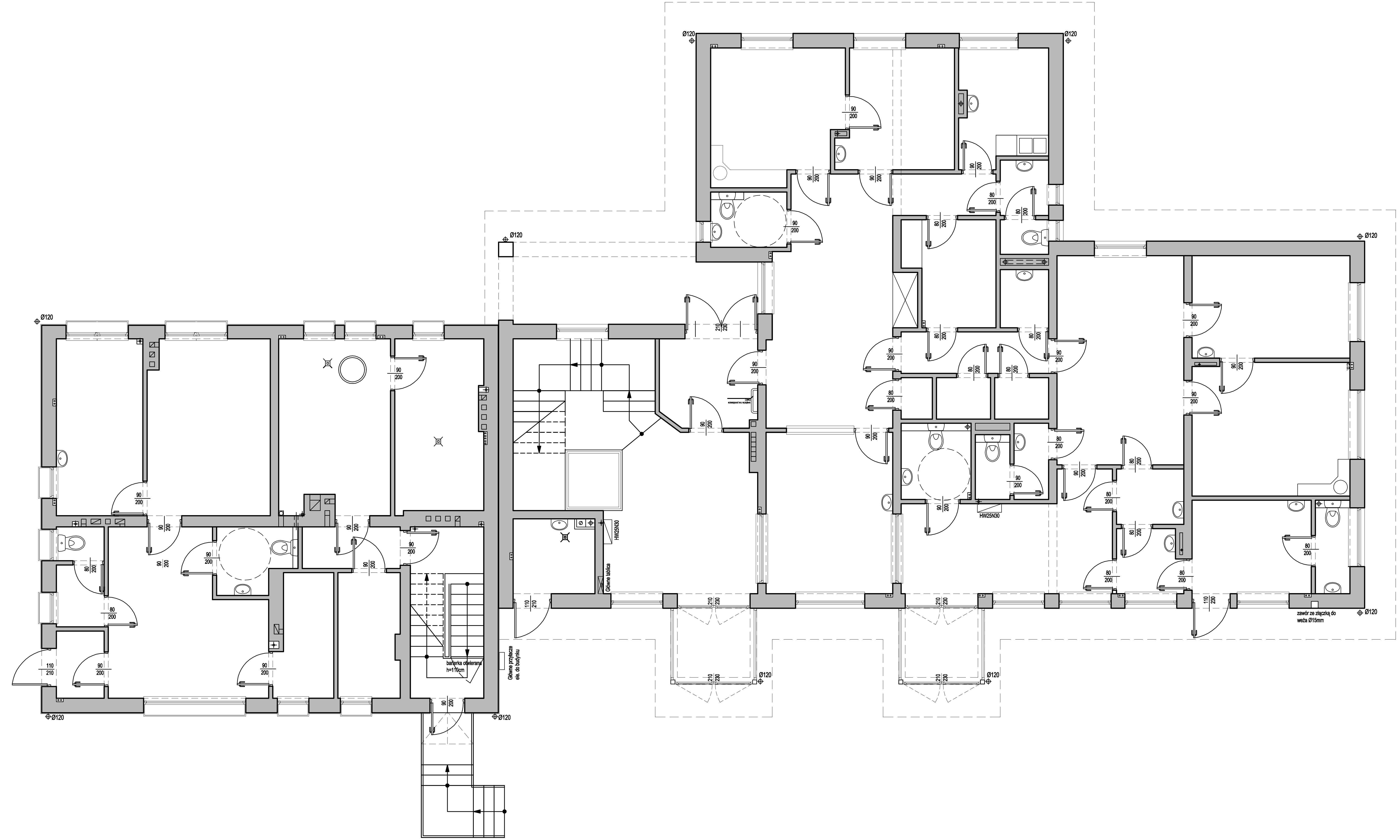

Inwestor:	URZĄD GMINY NADARZYN . NADARZYM UL. MASZCZONOWSKA
Inwestycja:	KONCEPCJA ROZBUDOWY, BUDYNKU NA DOM OPIEKI DLA DLA OSÓB STARSZYCH WRAZ Z ZAGOSPODAROWANIEM
Adres:	UL. SITARSKICH 3, NADARZYN dz.nr. 440/1, 439/5
Przedmiot:	**RZUT PRZYZIEMIA** STAN ISTNIEJĄCY
Specjalność:	ARCHITEKRURA
Faza:	KONCEPCJA
Projektował:	mgr. Marek Lange
Zespół:	
Data:	02/2022
Skala:	1:100
Numer rysunku:	**PK-02**
Rewizja:	--

ROZPOWSZECHNIANIE NINIEJSZEGO OPRACOWANIA, JAK TEŻ JEGO FRAGMENTÓW, W TYM KONCEPCJI, WYKONANYCH RYSUNKÓW, A PONADTO UMIESZCZANIE W SYSTEMACH DANYCH - ZA WYJĄTKIEM WŁAŚCIWYCH ORGANÓW ADMINISTRACJI PRZEKAZYWANIE W JAKIEJKOLWIEK FORMIE, W TYM ELEKTRONICZNEJ, MECHANICZNEJ, FOTOKOPII, REPRODUKCJI, PRZEDRUKU ORAZ DOKONYWANIE ZMIAN BEZ ZGODY AUTORA JEST ZABRONIONE I PODLEGA ODPOWIEDZIALNOŚCI KARNEJ Z MOCY ART.116,117,118 USTAWY Z DNIA 14 LUTEGO 1994 R, O PRAWIE AUTORSKIM I PRAWACH POKREWNYCH.

(DZ.U. NR. 24 POZ.83 Z 1994 R.)

A3.2